



AUFTAKTSYMPOSIUM ONCONET NORD E.V.

MAMMAKARZINOM
GYNÄKOLOGISCHE TUMORE
INTEGRATIVE ONKOLOGIE

Livestream
am Samstag, 13. Januar 2024
Beginn: 10.00 Uhr

Moderation: Dr. Ulrike Brandl,
Frederike Harten,
Prof. Dr. Christian Schem

Beginn: 10. 00 Uhr Begrüßung und Einführung
U. Brandl, F. Harten, C. Schem

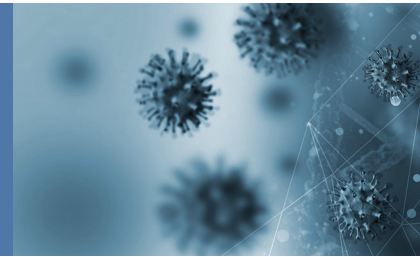

I. MAMMAKARZINOM

- 10.30 Uhr Immunonkologie beim HR+ Mammakarzinom,
C. Großmann
- 10.40 Uhr Safe and Sound? – Verzicht auf den SLN – wann
und warum? *C. Schem*
- 10.50 Uhr Systematisches perioperatives Management
beim Mammakarzinom, *U. Brandl*
- 11.00 Uhr Neue Therapieansätze in der endokrinen Therapie
braucht das Land – nach CDK4/6 gleich ADCs?
V. Müller
- 11.10 Uhr Deeskalation der Radiatio beim Mammakarzinom
– was ist neu, was ändert sich? *F. Würschmidt*
- 11.20 Uhr Diskussion

II. GYNÄKOLOGISCHE TUMORE

- 11.50 Uhr Primäre Radiochemotherapie beim
Zervixkarzinom – was ist neu? *C. Petersen*
- 12.00 Uhr Molekulare Subtypengerechte Therapie des
Endometriumkarzinoms einfach gemacht
A. Jaeger
- 12.10 Uhr Offene Studien beim Ovarialkarzinom – wohin
geht der Weg? *F. Hilpert*
- 12.20 Uhr Operative Therapie des Zervixkarzinoms –
R. Klapdor
- 12.30 Uhr Diskussion

III. INTEGRATIVE ONKOLOGIE

- 13.00 Uhr AAPV/SAPV – wann ist der richtige Zeitpunkt?
C. Wenzel
- 13.20 Uhr Das Stressbarometer als psychoonkologisches
Screening-Instrument? *L. Hoffmann*
- 13.30 Uhr Semaglutid – sinnvoll in der onkologischen
Behandlung? *K. Graubner*
- 13.40 Uhr Diskussion
- 13.50 Uhr Zusammenfassung und Verabschiedung

MITWIRKENDE UND REFERENT:INNEN:

- Adam, Dr. Anne-Sophie | Mammazentrum Hamburg am Krankenhaus Jerusalem
- Brandl, Dr. Ulrike | Onkologie Lerchenfeld
- Buck, Dr. Nina | Radiologische Allianz
- Flath, Dr. Bernd | Onkologikum HOPA MVZ GmbH
- Graubner, Dr. Kirsten | Agaplesion Diakonieklinikum Hamburg
- Großmann, Dr. Christoph | Gynäkologische Praxisklinik Hamburg Harburg
- Harten, Frederike | Mammazentrum Hamburg am Krankenhaus Jerusalem
- Herwig, Dr. Uwe | Albertinen Krankenhaus
- Hilpert, Prof. Dr. Felix | Mammazentrum Hamburg am Krankenhaus Jerusalem
- Hoffmann, Liv | Fachärztin für Psychiatrie und Psychotherapie
- Jaeger, Priv.-Doz. Dr. Anna | Universitätsklinikum Hamburg Eppendorf, Dysplasiezentrum Hamburg
- Klapdor, Prof. Dr. Rüdiger | Albertinen Krankenhaus
- Müller, Prof. Dr. Volkmar | Universitätsklinikum Hamburg Eppendorf
- Petersen, Prof. Dr. Cordula | Universitätsklinikum Hamburg Eppendorf
- Schem, Prof. Dr. Christian | Mammazentrum Hamburg am Krankenhaus Jerusalem
- Wenzel, Dr. Claudia | Onkologikum HOPA MVZ GmbH
- Wölber, Prof. Dr. Linn | Universitätsklinikum Hamburg Eppendorf, Dysplasiezentrum Hamburg
- Würschmidt, Prof. Dr. Florian | Radiologische Allianz

DANKESCHÖN

Vielen Dank für die freundliche Unterstützung!

SPONSOREN



*Euro 6.000,- **Euro 5.000,- ***Euro 2.500,-

Gesamtzuwendung = Gesamtaufwendung 52.200,- Euro für die Ausrichtung der Veranstaltung. Die Sponsorenbeiträge werden genutzt für: Veranstaltungsorganisation und Marketing; Raummiete, Veranstaltungstechnik, Catering, Reisekosten und Honorare.

WISSENSCHAFTLICHE LEITUNG

Schem, Prof. Dr. Christian, Mammazentrum
Hamburg am Krankenhaus Jerusalem

INFORMATION, ORGANISATION, VERANSTALTER

hesse und hallermann
Heimhuder Str. 58
20148 Hamburg
Tel. 040-38082320

Zertifizierung
CME-Punkte (beantragt)